

ELEWACJA PÓŁNOCNA

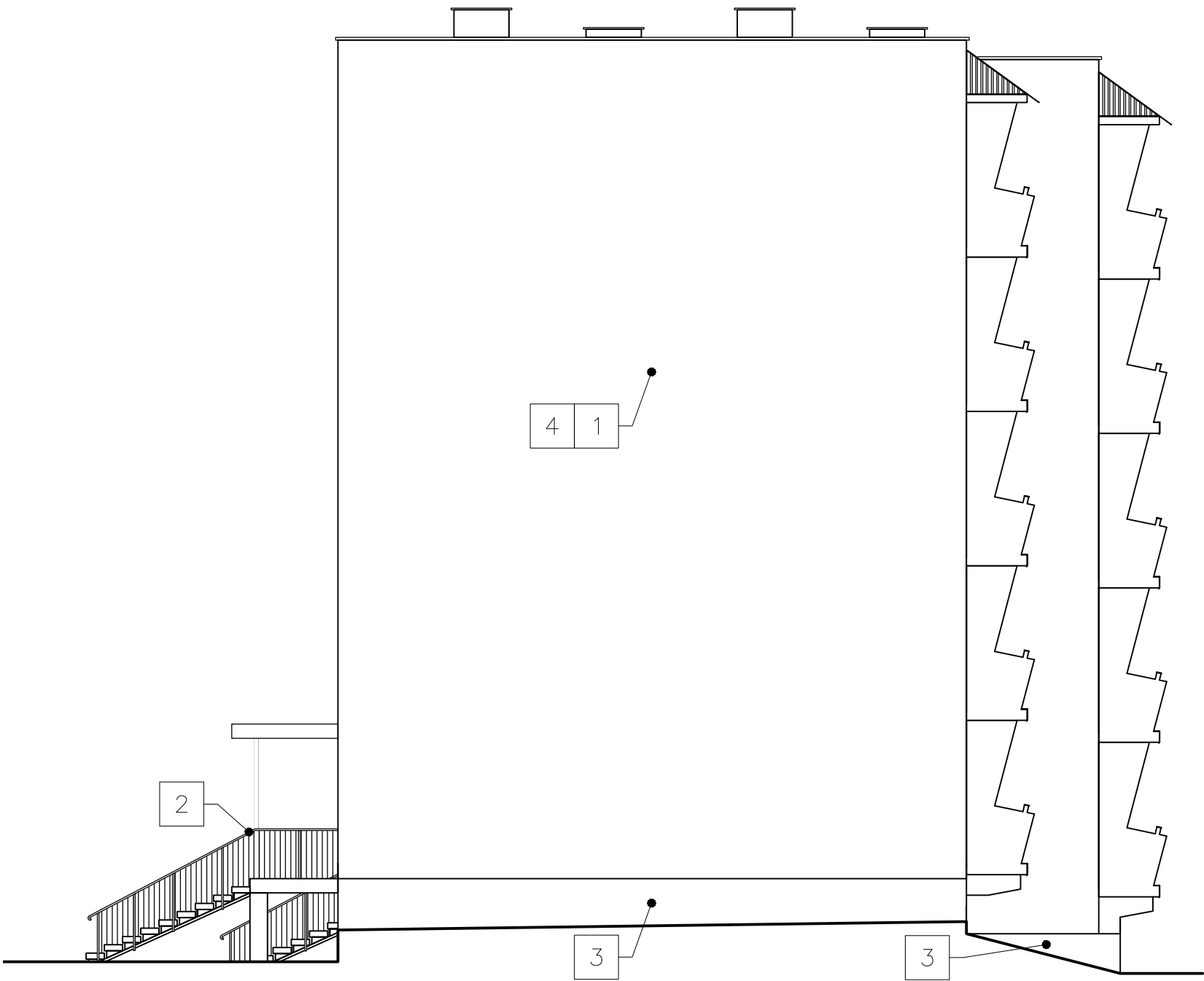

LEGENDA:

- 1 WZMOCNIENIE ŚCIAN WARSTWOWYCH
- 2 REMONT STREFY WEJŚCIOWEJ
- 3 OCIEPLENIE ŚCIAN COKOŁU DO POZIOMU 0,10 M PONIŻEJ POZIOM TERENU WRAZ Z WYKONANIEM WYPRAWY Z TYNKU MOZAIKOWEGO
- 4 OCIEPLENIE ŚCIAN ZEWNĘTRZNYCH W SYSTEMIE ETICS

UWAGA:

WSZYSTKIE PRACE WYKONAĆ ZGODNIE Z CZĘŚCIĄ OPISOWĄ, RYSUNKOWĄ ORAZ ZGODNIE ZE SZTUKĄ BUDOWLANĄ.

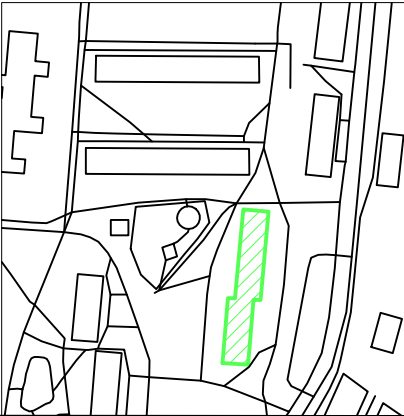

<b>EKOPROBUD</b>		Biuro projektowe EKOPROBUD 43-190 Mikołów, ul. Żwirki i Wigury 65/206 tel. 501 053 972, www.ekoprobudsc.com.pl	
ADRES INWESTYCJI:		Budynek mieszkalny wielorodzinny ul. gen. Jerzego Ziętka 66 41-940 Piekary Śląskie	
		REMONT BUDYNKU ZLOKALIZOWANEGO PRZY UL. GEN. JERZEGO ZIĘTKA 66 W PIEKARACH ŚLĄSKICH	
		STAN PROJEKTOWANY - ELEWACJA PÓŁNOCNA	
ARCHITEKTURA PROJEKTOWAŁ:	mgr inż. arch. L. Witański nr upr. 743/87	PODPIS:	09-2025
SPRAWDZIŁ:	mgr inż. arch. Ł. Wengler nr. upr. 6/10/SŁOKK	PODPIS:	SKALA: 1:100
OPRACOWANIE:	mgr inż. K. Krajewska	PODPIS:	NR RYS.: 7
KIEROWNIK BIURA:	dr inż. T. Muzyczuk	PODPIS:	